

4 CORTE BB  
ESCALA 1:100

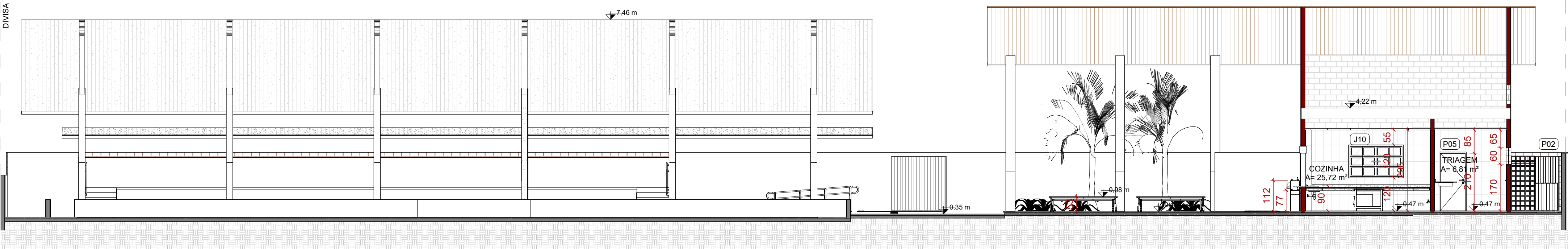

3 CORTE AA  
ESCALA 1:100

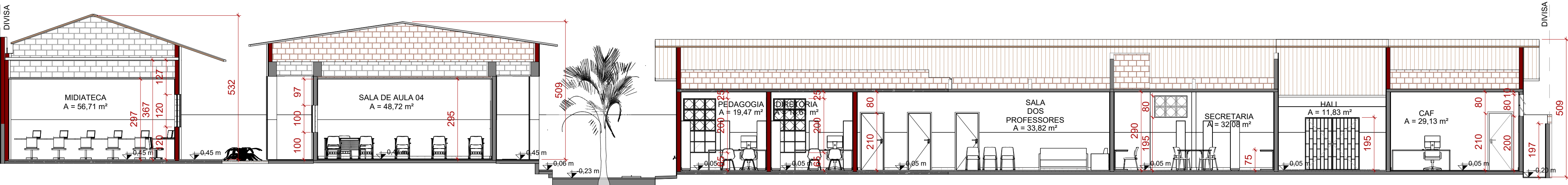

1 CORTE CC  
ESCALA 1:100

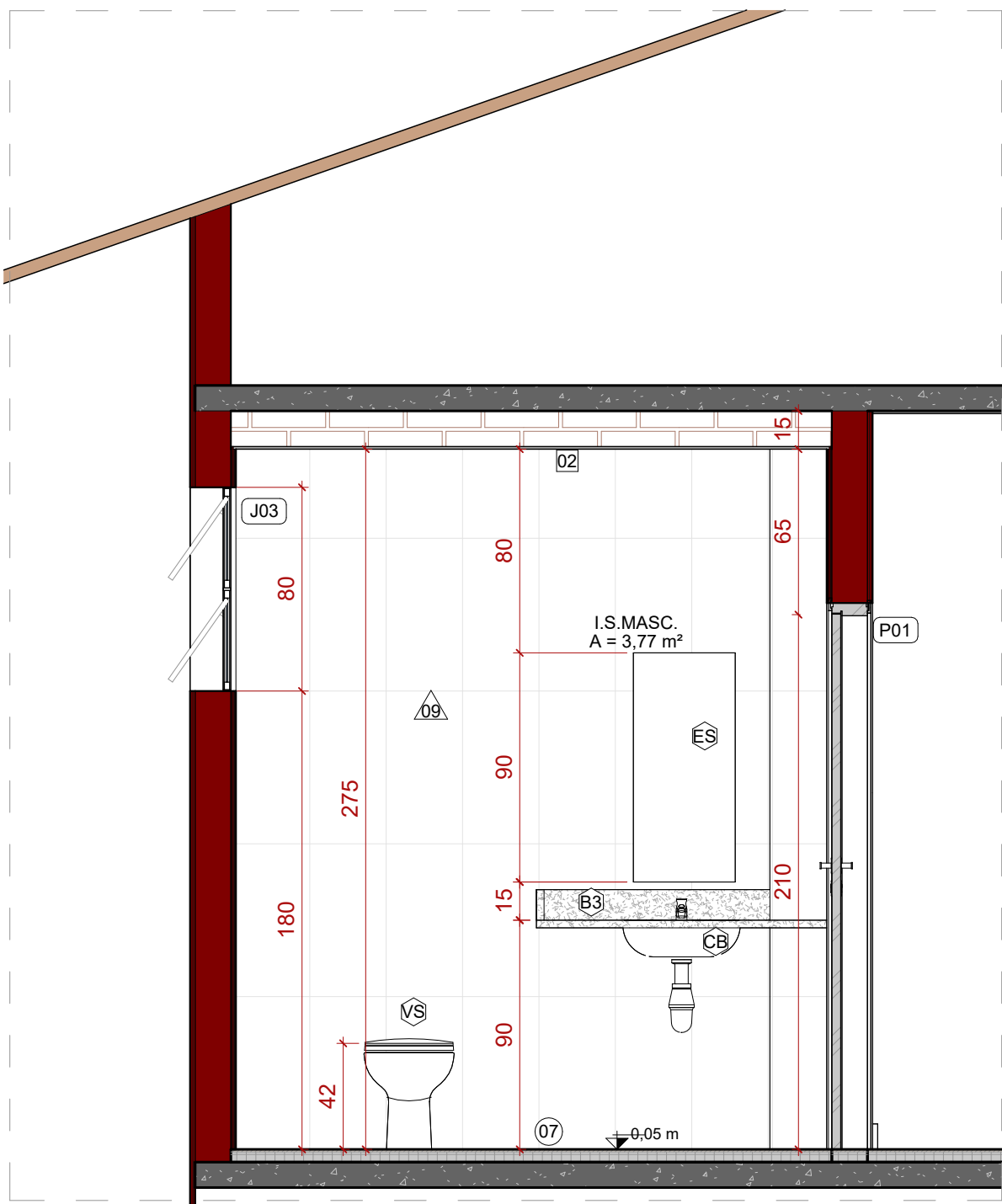

2 CORTE DD  
ESCALA 1:25

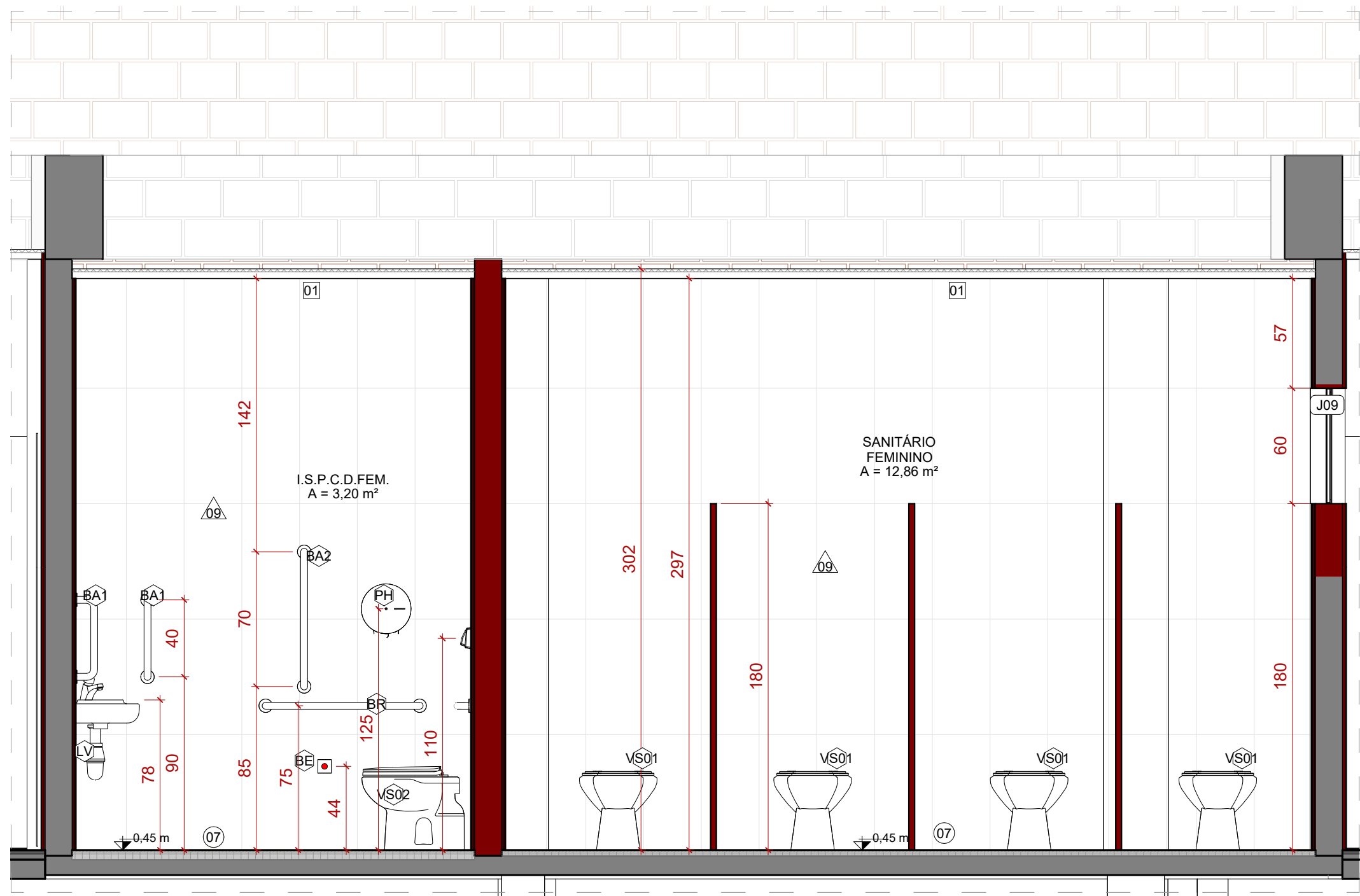

7 CORTE EE  
ESCALA 1:25



5 PINTURA MURO DE ACESSO  
ESCALA 1:100

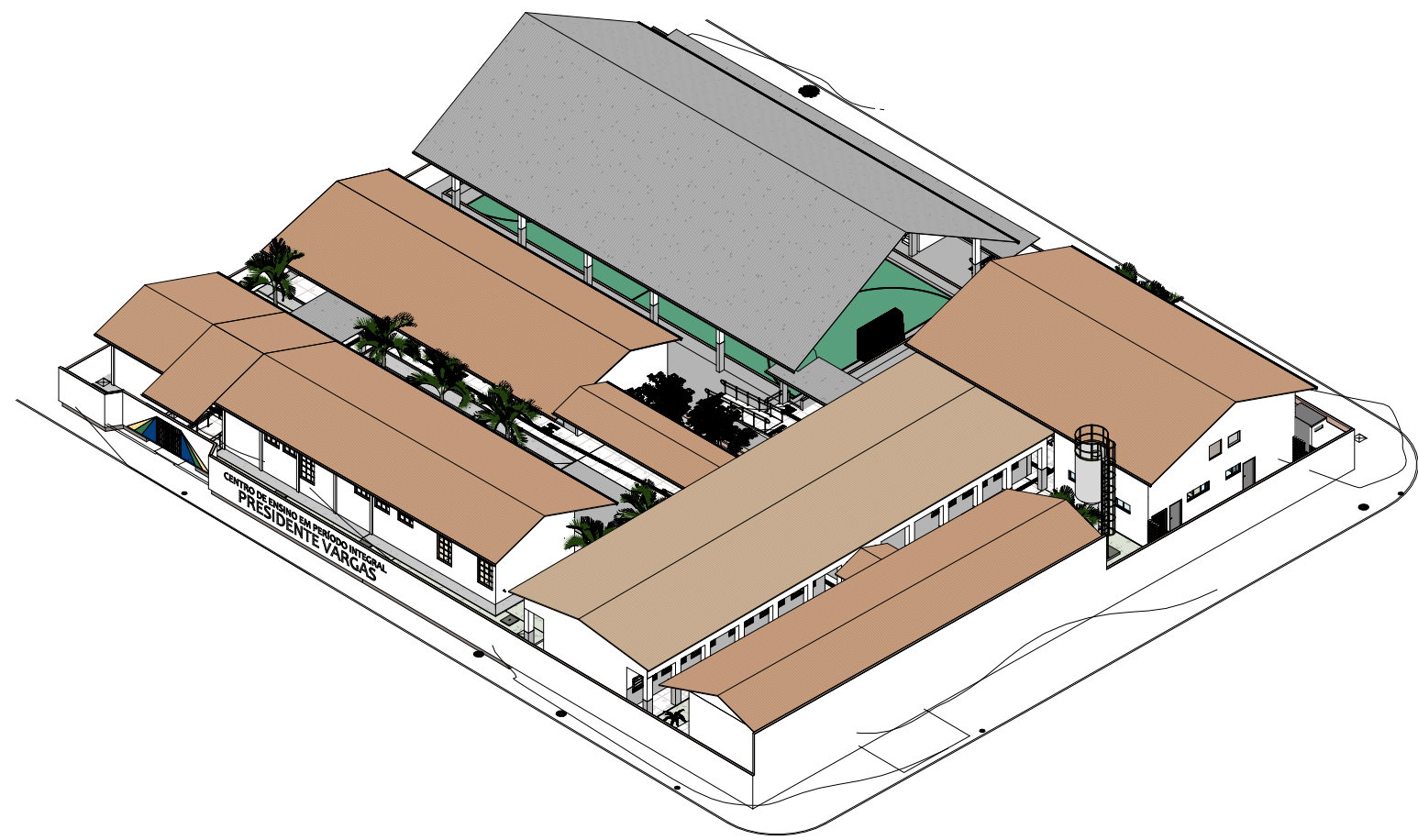

6 PERSPECTIVA  
ESCALA



ESTADO DE GOIÁS  
SECRETARIA DE ESTADO DA EDUCAÇÃO  
SUPERINTENDÊNCIA DE INFRAESTRUTURA  
GERÊNCIA DE PROJETOS E INFRAESTRUTURA

GERÊNCIA DE PROJETOS E INFRAESTRUTURA  
APROVADO \_\_\_\_/\_\_\_\_/\_\_\_\_  
TÉCNICO RESPONSÁVEL PELA APROVAÇÃO

## CEPI PRESIDENTE VARGAS

LEVANTAMENTO ARQUITETÔNICO

ENDEREÇO  
AVENIDA LAGOA - BAIRRO FORMOSINHA, FORMOSA - GO, 73813-370

ÁREA DO TERRENO	ÁREA PERMEAB.	ÁREA EXISTENTE	ÁREA A DEMOLIR	ÁREA A CONSTRUIR	ÁREA TOTAL CONSTRUÇÃO
2752,05 m²	319,07 m²	1224,89 m²	453,05 m²	678,27 m²	1450,11 m²



CONSÓRCIO DIAMANTE ENGENHARIA

AV. BARÃO HOMEM D E MELO, Nº 3280 - NOVA GRANADA  
BELO HORIZONTE - MG - CEP: 30.694-080  
TEL: (31) 3347-4405 / (31) 3347-7079 / (31) 3371-1920  
EMAIL: contato@grupoprojetosengenharia.com.br

AUTOR: DÉBORA EVELYN CALDEIRA DE LACERDA - ARQUITETA E URBANISTA - CAU: A257897-2

RT DA OBRA:

PROPRIETÁRIO: SECRETARIA DE ESTADO DA EDUCAÇÃO CNPJ: 01.409.705.0001-20  
PREPOSTO: SABRINA SILVA VIEIRA VALENTE CPF: 041.530.091-64

## EXECUTIVO DE ARQUITETURA

TIPO DE PROJETO

FACHADA FRONTAL E FACHADA LATERAL ESQUERDA  
CORTE AA E BB

ASSUNTO:

DATA: JAN/2025 ESCALA: INDICADA REVISÃO: 02 Nº RRT/ART:

REV.	DATA	DESCRIÇÃO	VISTO
02	01/2025	REVISÃO	DÉBORA

05/07

FOLHA: